



EMEF. DEZENOVE DE ABRIL.

ATIVIDADE REFERENTE A SEMANA 34 - 03/11/2025 a 07/11/2025.

COMPONENTE CURRICULAR: **ARTE** TURMA: **92**

PROFESSOR(A): Glaucia Teixeira De Dordi

OBSERVAÇÕES: O planejamento da aula poderá sofrer alterações conforme a necessidade do professor(a).

RELEMBRE A AULA ANTERIOR:

1º momento: Releitura Fotográfica da obra de arte “A Última Ceia” ↓

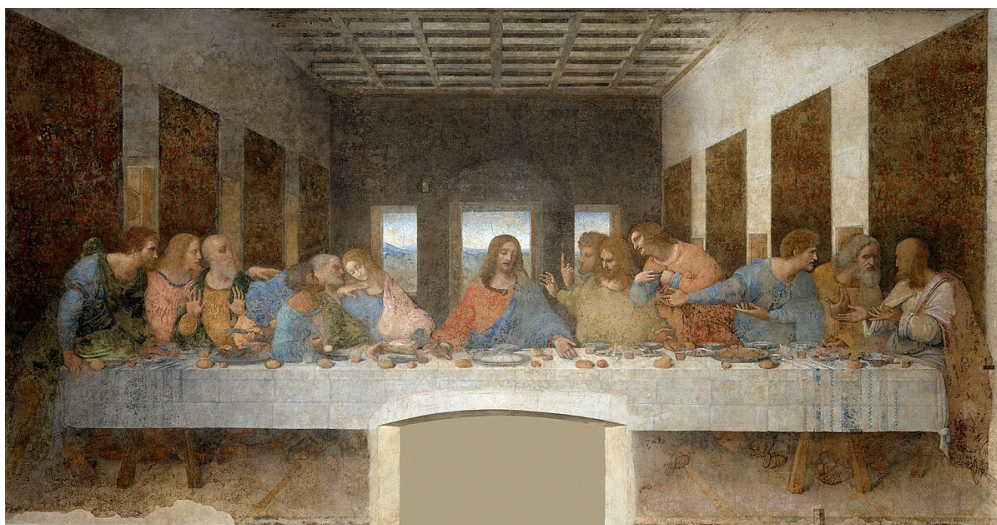

2º momento: visualização do vídeo sobre a História da Arte:

▶ História da arte em 20 minutos #VIVIEUVI

3º momento: Conversa a respeito do último trabalho avaliativo do trimestre:

O trabalho será em grupo, e cada grupo irá pesquisar sobre algum dos seguintes movimentos artísticos: **Impressionismo, Expressionismo, Cubismo, Dadaísmo e Surrealismo.**

Aula 03/11 (segunda-feira)

▶ ▶ ▶ Nessa aula haverá Intervenção com a professora Carine.

Aula 07/11 (sexta-feira)

▶ ▶ ▶ Essa aula será a respeito do trabalho avaliativo sobre Arte Moderna.

Abrço da profª Glau!

Novembro/2025

