



EMEF. DEZENOVE DE ABRIL.

ATIVIDADE REFERENTE A SEMANA 32 - 20/10/2025 a 25/10/2025.

COMPONENTE CURRICULAR: **ARTE** TURMA: **42**

PROFESSOR(A): Glauca Teixeira De Dordi

OBSERVAÇÕES: **O planejamento da aula poderá sofrer alterações conforme a necessidade do professor(a).**

RELEMBRE A AULA ANTERIOR:

1) Finalização do pedaço de bolo feito a partir da técnica de dobradura.

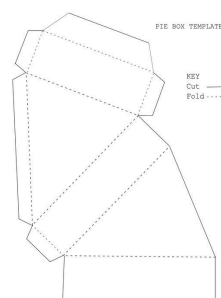

AULA 21/10 (Terça-feira)

1º momento: Cada dupla irá inventar o valor do seu pedaço de bolo e escrever na parte de baixo da sua fatia.

2º momento: A dupla deverá criar e improvisar um comercial para apresentar a fatia de bolo. Deverão falar o valor e explicar o porquê custa esse valor. Regra: a fatia de bolo deve conter algum ingrediente secreto.

Abraço da profª Glau!

Outubro/2025.

