



## EMEF. DEZENOVE DE ABRIL.

ATIVIDADE REFERENTE A SEMANA 31 - 13/10/2025 a 17/10/2025.

COMPONENTE CURRICULAR: **ARTE** TURMA: **42**

PROFESSOR(A): Glaucia Teixeira De Dordi

OBSERVAÇÕES: **O planejamento da aula poderá sofrer alterações conforme a necessidade do professor(a).**

### RELEMBRE A AULA ANTERIOR:

**1º momento:** Vamos aprender a fazer um cubo de *Origami* → [Origami Cubo](#)

**2º momento:** Atividade referente ao Projeto da Mostra de Trabalhos:

- 1) Montar Duplas.
- 2) Cada dupla irá produzir uma fatia de bolo, de sua preferência, com a base abaixo:

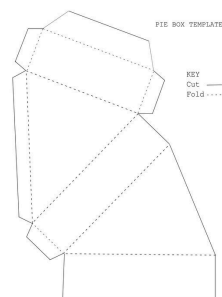

- 3) Por fim, os pedaços irão se juntar para formar um bolo:



### AULA 14/10 (Terça-feira)

►►► Aula destinada para a finalização da fatia de bolo a partir da dobradura.

Abraço da profª Glau!

Outubro/2025.

