



## Planejamento - Pré II

**Atividades referente a semana:** de 09 até 14/06/2025.

**Professor(a) Pré II :** Vanessa Magnan

**Observações:** O planejamento das aulas poderá sofrer alterações conforme a necessidade da professora.

### 09 DE JUNHO - Segunda- feira

#### ACOLHIDA

#### Atividades de rotina.

##### Café da manhã

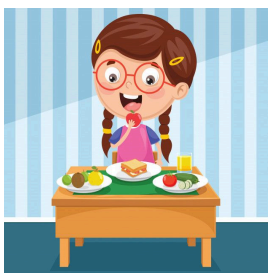

**Roda de conversa:** Contar o que fez no fim de semana

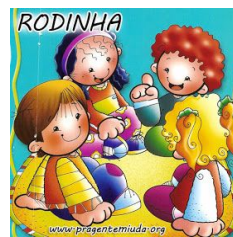

#### CHAMADA

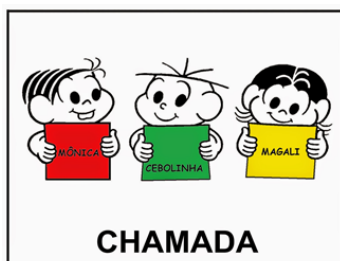

#### CALENDÁRIO: Mês de junho



- Terminar as atividades que não foram concluídas na semana anterior.
- **Docência compartilhada com a professora do AEE**
- Ensaio para apresentação da Festa Junina



9H E 40: LANCHE DE CASA



MASSA DE MODELAR



10H: RECREIO



ALMOÇO



10h e 20: Brincar no parque



SAÍDA



10 DE JUNHO -Terça- feira

Atividades de rotina

**CHAMADA:** fichas com nomes

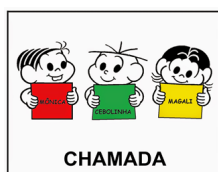

**CALENDÁRIO:** mês de Junho: Pintar de azul o dia



Café da manhã



8H E 10: Biblioteca: Hora do conto e troca de livros



**Hora do conto:** poema "Pipoca Pula-Pula".

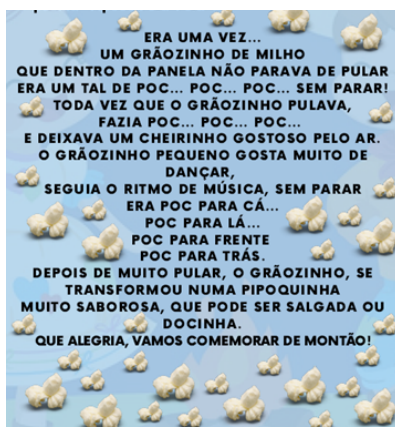

## Confeção do pula pipoquinha:

## Instruções:

### Materiais necessários:

- Garrafa pet pequena.
- Palito de churrasco.
- Tesoura.
- Lápis de cor.
- Fita durex.
- Desenho da pipoquinha.

Pintar o desenho da pipoquinha.

Fixar, com fita durex, a pipoca no palito de churrasco. Após encaixar no furinho da tampa (feito com antecedência) da garrafa pet e brincar (apertar a garrafinha para pipoquinha saltar).

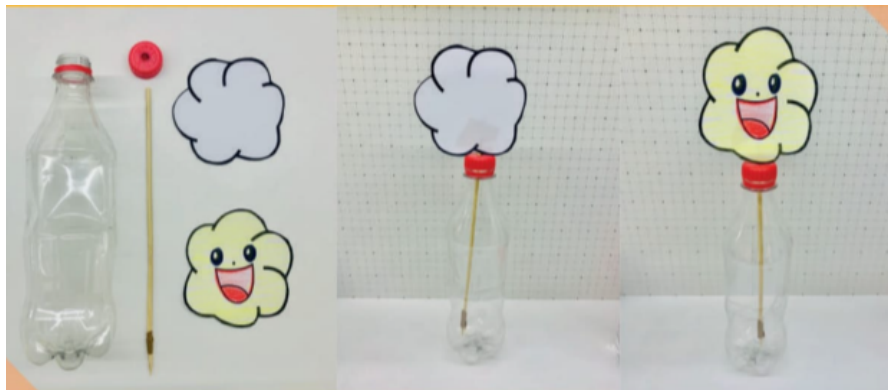

**9H E 40: LANCHE DE CASA**



**10H: RECREIO**



**10H E 20: EDUCAÇÃO FÍSICA**



Organizar a saída: entrega das agendas e garrafa de água.

**11 de junho -Quarta-feira**

**ELEIÇÃO PARA CONSELHO ESCOLAR**

**12 DE JUNHO - Quinta- feira**

**Tecnomídias**



**EDUCAÇÃO FÍSICA**



**ARTES**



## 13 DE JUNHO- SEXTA-FEIRA

### Atividades de rotina

**CHAMADA:** fichas com nomes

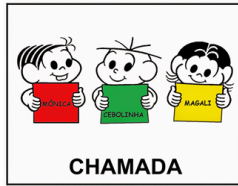

**Calendário:** contagem dos dias e marcar no calendário



**Confeção do palitoche junino:** cortar o rolinho de papel higiênico ao meio. Após fazer cortes até o centro e dobre-os para cima, representando a aba do chapéu. Depois pintar e recortar o rosto do(a) menino(a) para ser colado dentro do chapéu. Em seguida fixar no palito de churrasco.



**Socialização com os brinquedos de casa:**



**Lanche de casa:** 9h e 20



**SAÍDA:** 9H E 45 ÁS 10 H



**14 de junho- sábado**

**Oficinas pedagógicas.**





**Entrada:** 07h30min

**Café da manhã:** 07h e 50 min

**Lanche de casa:** 9h e 40

**Recreio:** 10h

**Almoço:** 11h e 30

**Saída:** 11H E 45 min

**EDUCAÇÃO FÍSICA:** 3ª FEIRA (10H E 20) E 5ª FEIRA

**ARTE:** 5ª FEIRA

**TECNOMÍDIAS:** 5ª FEIRA

**BRINQUEDO DE CASA:** 6ª FEIRA

**LANCHE LIVRE** (dia da porcaria): 2ª feira

